

Göppingen
Klinik am Eichert
Baugrube
Dr-Paul-Goes-Weg



3Dsurvey

Luftbildverarbeitungs-Software
Version 2.18.1

M⁺
P

Volumen

Name:	AushubStand27042024		
Füllung:	85.20m ³	2D-Fläche:	3346.09m ²
Abtrag:	4036.72m ³	3D-Fläche:	3764.42m ²
Nettovolumen:	-3951.52m ³	Tiefster Punkt:	387.99m
		Höchster Punkt:	396.23m

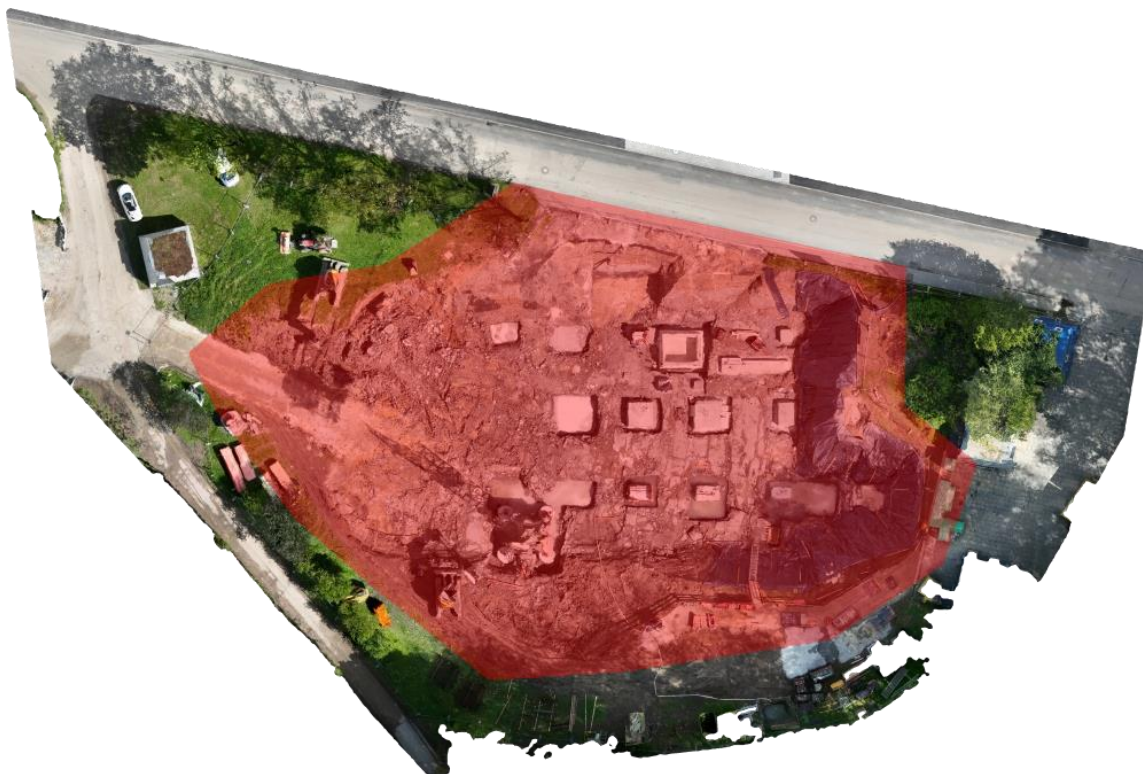

MESSEN + PLANEN
Greiß GmbH
Ingenieurdienstleistung
Birkhahnweg 48 • 73230 Kirchheim/Teck
Telefon (07021)9569580 • Fax 9569588

30.04.2024